

Comune di Jesolo (VE)

Località: Jesolo Lido

Progetto esecutivo OO.UU. su Piano Urbanistico Attuativo area C2.2 A.P.U. 1.4

Ditta	FREGONESE Luciana Via Roma dx 125 - JESOLO (VE) - CF FRGLCN39R54C388S			Allegato	
	CAPIOTTO Roberto Via Roma dx 125 - JESOLO (VE) - CF CPTRRT64E20C388P			A	
	CAPIOTTO Laretta Via Roma dx 125 - JESOLO (VE) - CF CPTLTT60R69C388I			Scala	
				varie	
Oggetto	RELAZIONE TECNICA			Archivio	
				CAPIOTTO 1613	
01	emissione 1	1613_00_PUA_gen14.dwg	13.06.2016	AC	AC
rev.	descrizione	file	data	disegnato	controllato

Progettista **CALDERAN ALESSANDRO** architetto

ANTONIO PASIAN ingegnere

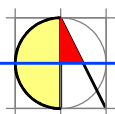

STUDIO CALDERAN

arch. Calderan Alessandro geom. Calderan Guideno

STUDIO ASSOCIATO di PROGETTAZIONE arch. Calderan Alessandro e geom. Calderan Guideno
via C. Battisti 2B - 30016 JESOLO (VE) - tel. 0421/351184 - Fax. 0421/369819
e-mail info@studiolcalderan.it - p.i. 03687280275

STUDIO TECNICO Dott. Ing. Antonio Pasian

Via E. Bugatti, 40 - 30016 JESOLO VE tel/fax 0421.350227 - 0421.952610

Comune di Jesolo

Provincia di Venezia

OPERE DI URBANIZZAZIONE

Relazione Generale

Allegati :

- estratto prg*
- estratto catastale*
- doc. fotografica*
- prescrizioni ASI*

Giugno 2016

OGGETTO:

Trattasi di opere di urbanizzazione a scomputo oneri su PUA approvato relativo alla ditta: Capiotto Lauretta, Capiotto Roberto e Fregonese Luciana.

ESTREMI APPROVAZIONE PUA

Approvazione PUA con Delibera di Giunta Comunale n. 73 del 12/04/2016.

Convenzione urbanistica stipulata dal dott. Sandi in data 06/06/2016 rep. n. 104821 e racc. 18545.

DESCRIZIONE DELLE OPERE

Trattasi di opere urbanizzazione primaria e secondaria ricadenti in proprietà pubblica, in via A. Negri e precisamente nell'area della rotonda, necessarie per poter allacciare il lotto n. 1 del PUA sopracitato, le lavorazioni da eseguire seguono in elenco:

- 1) Sistemazione della fognatura bianca mediante l'inserimento di due pozzetti dim 80x80 collegati con un tubo in cls turbo centrifugato (come da prescrizione ASI) DN 315;
- 2) Realizzazione di asfaltatura a completamento dell'area con innesto di caditoie per la raccolta delle acque meteoriche collegate alla fognatura bianca esistente;
- 3) Muro di contenimento per completamento asfaltatura;
- 4) Spostamento del palo di illuminazione pubblica per la futura realizzazione dell'accesso carraio del lotto;
- 5) Realizzazione di nuova rete idrica come da prescrizione ASI allegata.

La realizzazione dell'asfaltatura è subordinata ad una adeguata sottostruttura composta da 30 cm. di macinato, fondazione stradale di 10 cm di stabilizzato, 7 cm bynder e 3 cm. di tappeto di finitura.

Quanto sopra riportato non è altro che una sommaria descrizione dell'opera da realizzare; per una più esatta valutazione dell'intervento, si rimanda agli elaborati grafici allegati.

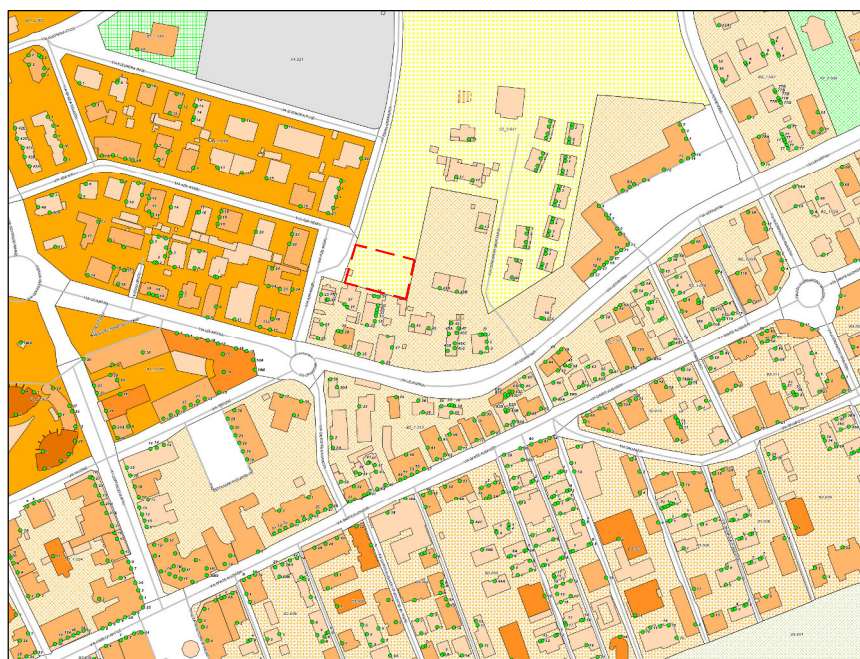

PRG 1:5000



ESTRATTO MAPPA 1:2000
FG. 67 MAPP 559

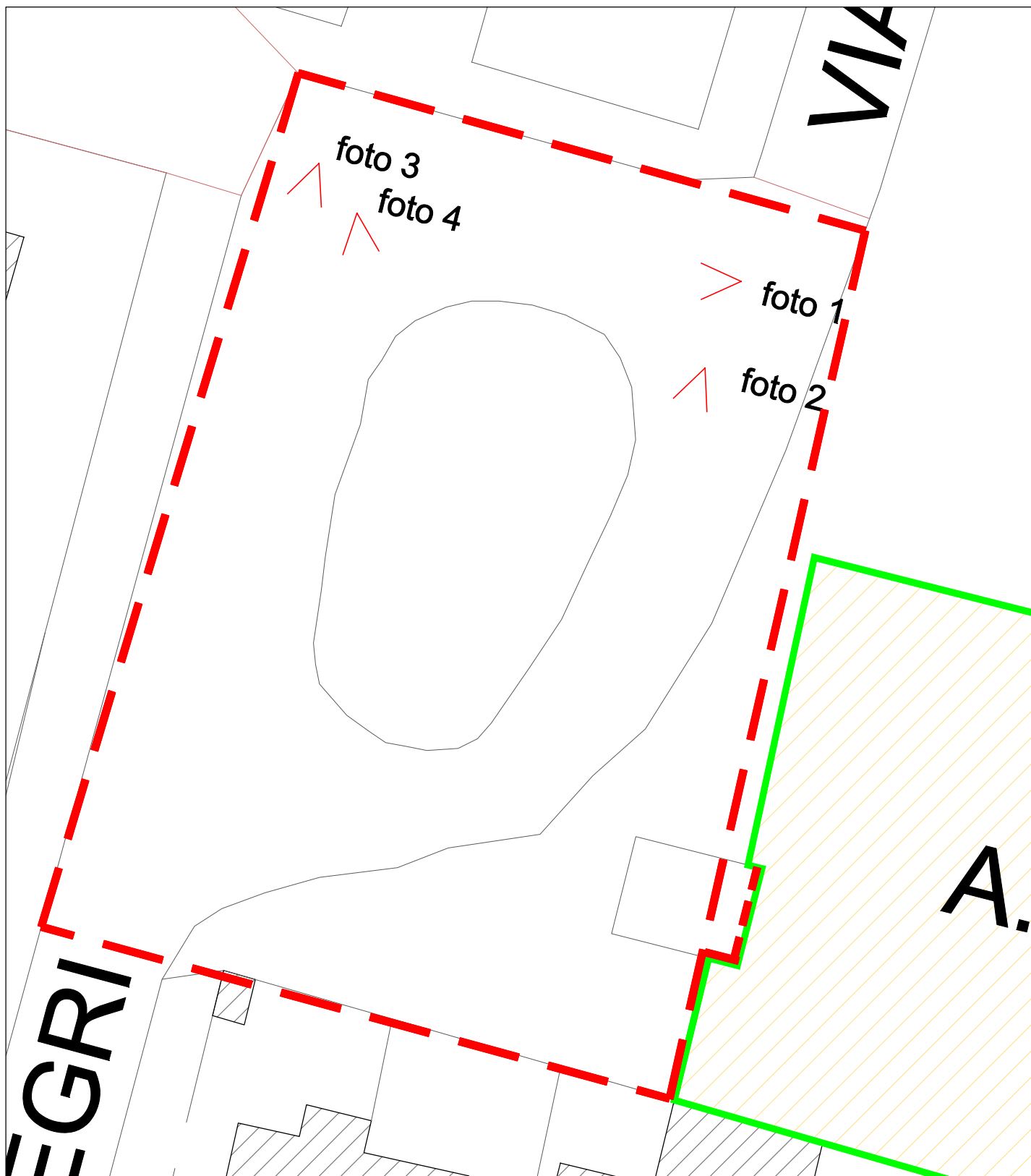

CONI VISUALI



FOTO 1



FOTO 2



FOTO 3



FOTO 4