

Tavola

a2.11.01

Elaborato

Sedime di inviluppo

Planimetria quotata di progetto del macrolotto edificabile con individuazione del sedime di massimo inviluppo.

Data

31 Marzo 2014

Scala

1:500

Ditta

INVESTCASE s.r.l.
c.f. 03668330271
via Como 1, 30027 San Donà di Piave (VE)

Oggetto

VARIANTE AL P.di L. "BASSO SILE"
(n. 13 del 08.02.2007) riguardante la creazione di un macrolotto per accorpamento dei lotti 17, 23, 24

Area di intervento



Comune di Jesolo, lotti 17,23,24, lottizzazione "Basso Sile", angolo via Marzenego, via Reghena

Dati catastali

Comune di Jesolo
Fg. 52, mapp. 1263, 1264, 1265, 1266, 1267, 1268, 1269, 1270, 1271, 1272, 1273

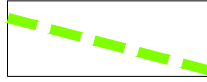
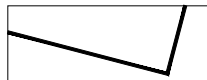

LOTTI	SUPERFICIE FONDIARIA		COMMERCIALE				RESIDENZIALE								
			n. piani	h.		volume	n. piani max	h.		volume					
01-02	mq	5.996,67	1	ml	6,50	mc	18.500,00	2	ml	9,50	mc	13.000,00			
03-04-05	mq	10.567,56	1	ml	6,50	mc	20.100,00								
06	mq	4.897,79	1	ml	3,00	mc	6.500,00	2	ml	6,00	mc	8.300,00			
07	mq	4.041,72	1	ml	3,00	mc	6.500,00	2	ml	6,00	mc	7.400,00			
08-09-10	mq	4.500,24						3	ml	8,70	mc	11.000,00			
11	mq	2.075,98						3	ml	8,70	mc	3.900,00			
12	mq	2.490,00						3	ml	8,70	mc	6.700,00			
13	mq	921,16						2	ml	5,70	mc	1.500,00			
14	mq	865,57						2	ml	5,70	mc	1.500,00			
15	mq	927,54						2	ml	5,70	mc	1.500,00			
16-18	mq	3.675,00						3	ml	8,70	mc	12.200,00			
17-23-24	mq	3.024,92						3	ml	8,70	mc	5.900,00			
20	mq	859,52						2	ml	5,70	mc	1.500,00			
21	mq	809,65						2	ml	5,70	mc	1.500,00			
22	mq	933,26						2	ml	5,70	mc	1.500,00			
	mq	46.586,58					mc	51.600,00					mc	77.400,00	
													+		
													mc		129.000,00

Legenda

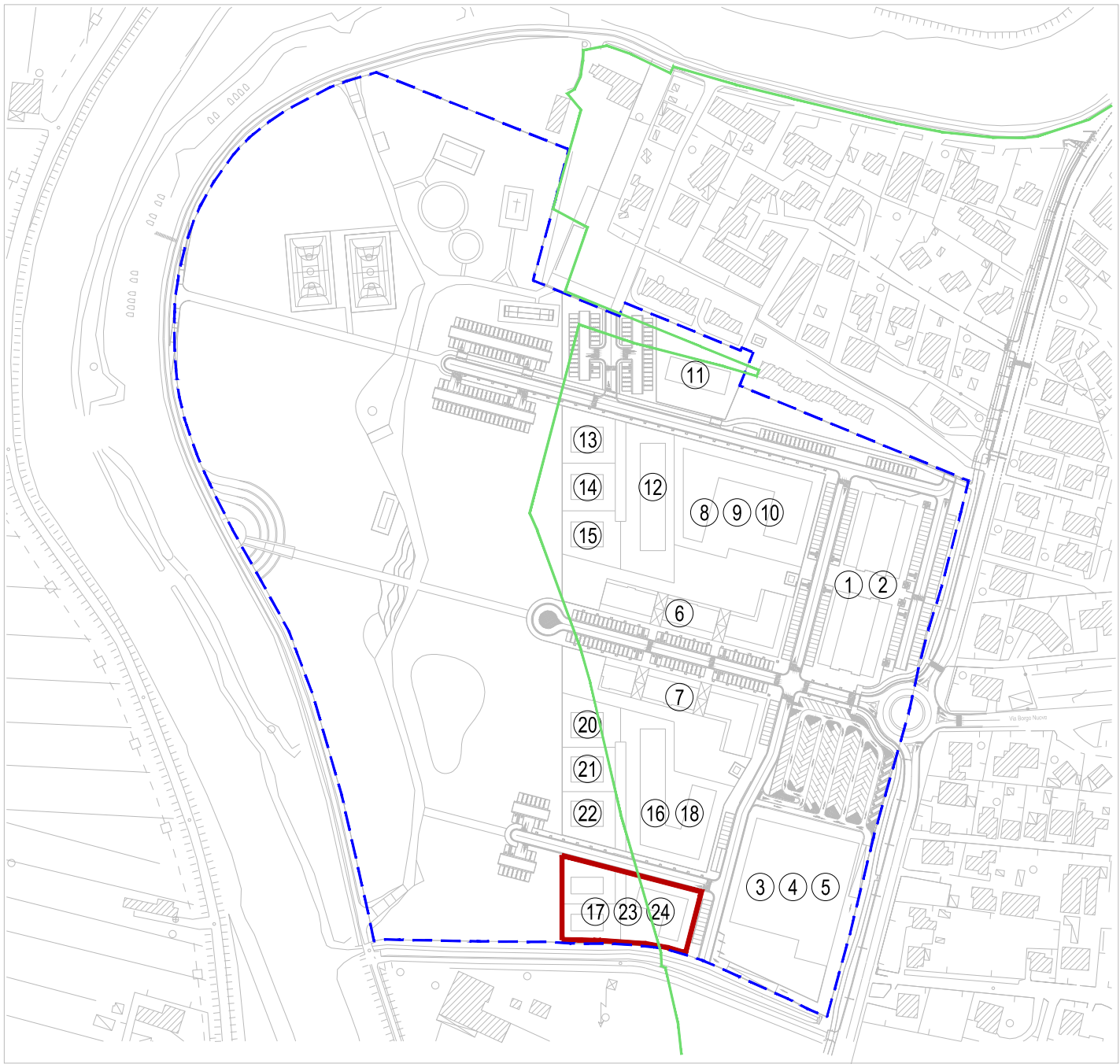
-  Linea di inviluppo
-  Sedime indicativo degli edifici
-  Sedime macrolotto

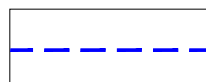

Planimetria di riferimento

-  Area di intervento P. di L.
-  Lotti oggetto di variante (17,23,24)
-  Vincolo ambientale

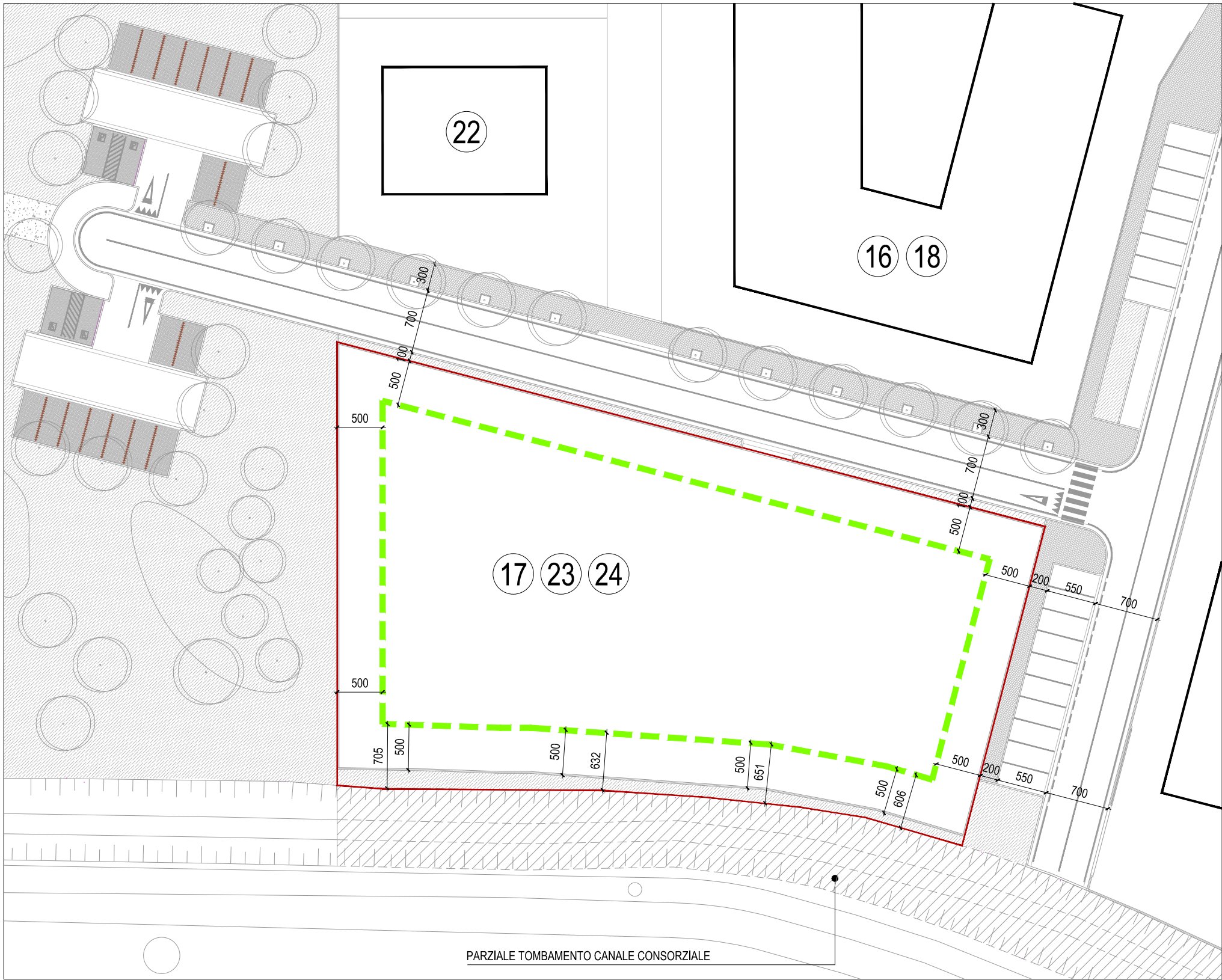

Planimetria quotata stato di variante