COMUNE DI JESOLO - VENEZIA

PIANO URBANISTICO ATTUATIVO DI INZIATIVA PUBBLICA
LOCALITÀ CA' FORNERA

in attuazione all'Accordo di Programma sottoscritto in data 11.01.2013
ai sensi dell'art.7 della Legge Regionale n.11 del 2004

2.2 STATO DI FATTO

particellare e sovrapposizione rilievo - catasto

Committente:
SECIS srl
via Canalcalmo, 35 - 30016 Jesolo - (VE)

Progettista:
ARCHITETTO
Giuseppe ZORZENONI
studio
progest
via XIII Martiri 3/2 - 30027
San Donà di Piave - (VE)
TEL e FAX:0421 53341-330722
e-mail:info@studioprogest.net

data: MAGGIO 2014

Ca' Fornera/2014 PUA/2014 03 13 INTEGRAZIONI.../T2.1 C_F Rilievo dell'area e calcolo della superficie territoriale

E' VIETATA LA RIPRODUZIONE E LA CONSEGNA A TERZI DEL PRESENTE DISEGNO SENZA AUTORIZZAZIONE SCRITTA

PARTICELLARE

SCALA 1:500

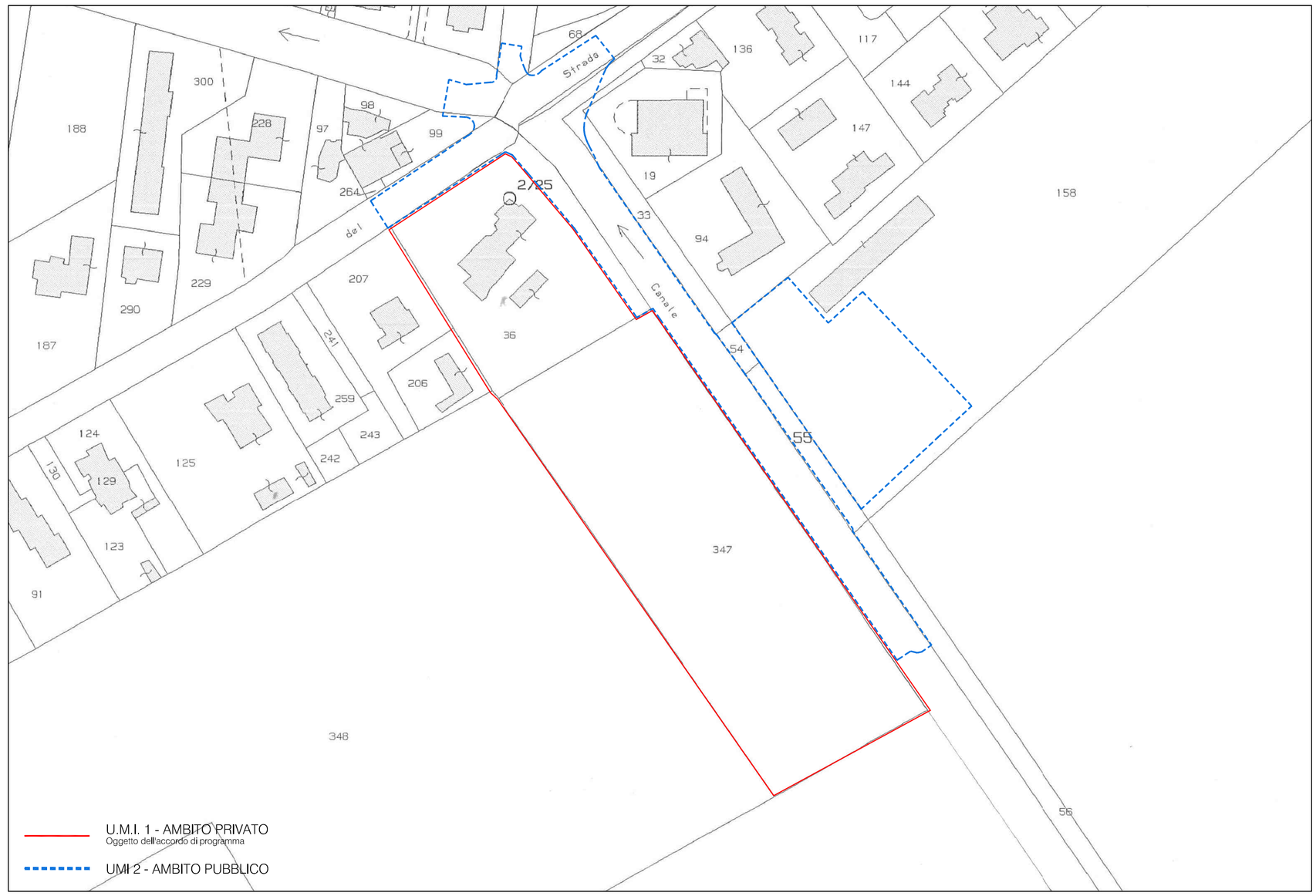

PARTICELLARE

Comune di Jesolo - Provincia di Venezia

Foglio 25
Particella 36

Comune di Jesolo - Provincia di Venezia

Foglio 25
Particella 347

SOVRAPPOSIZIONE RILIEVO - CATASTO
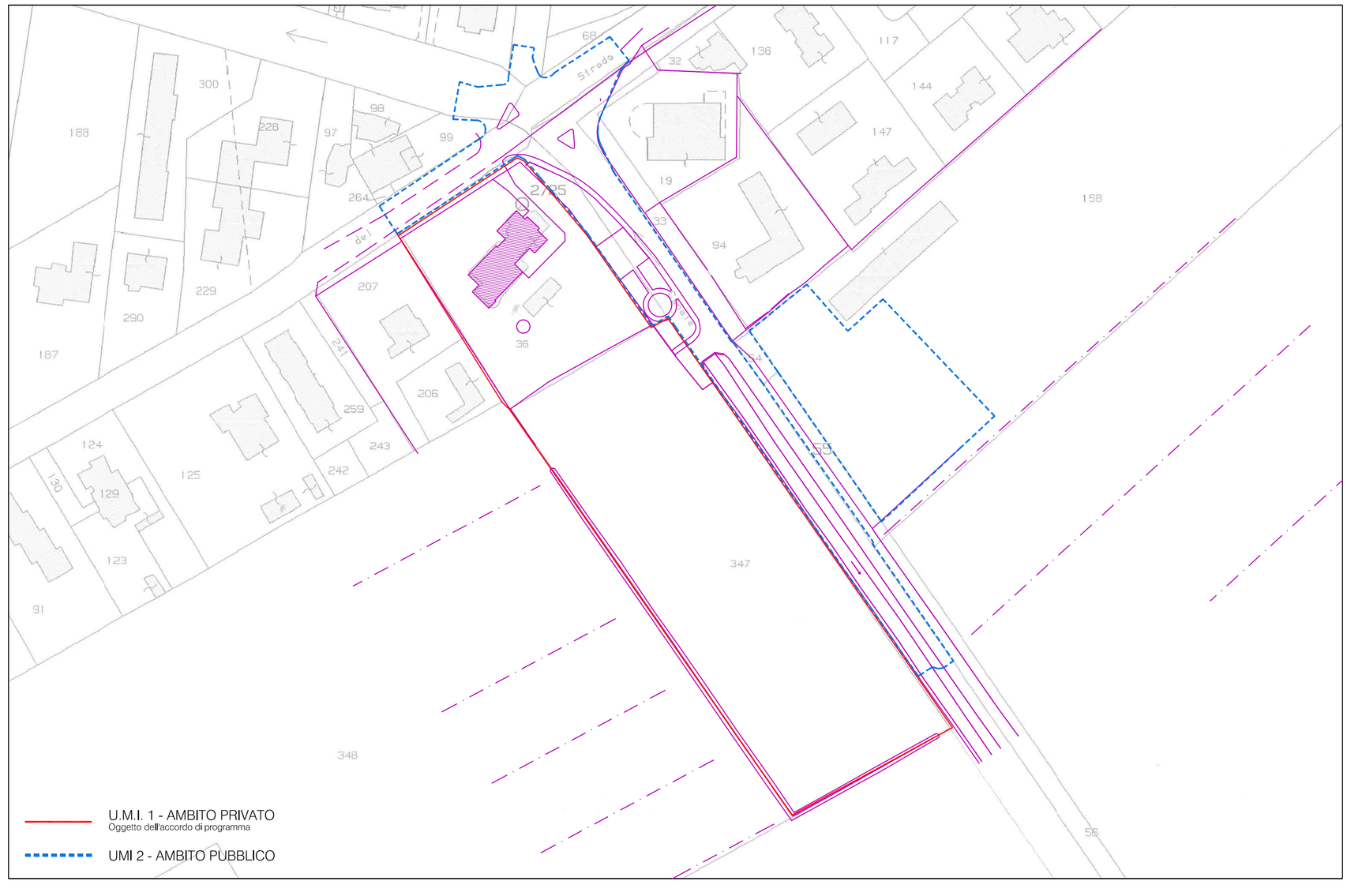
SCALA 1:500