

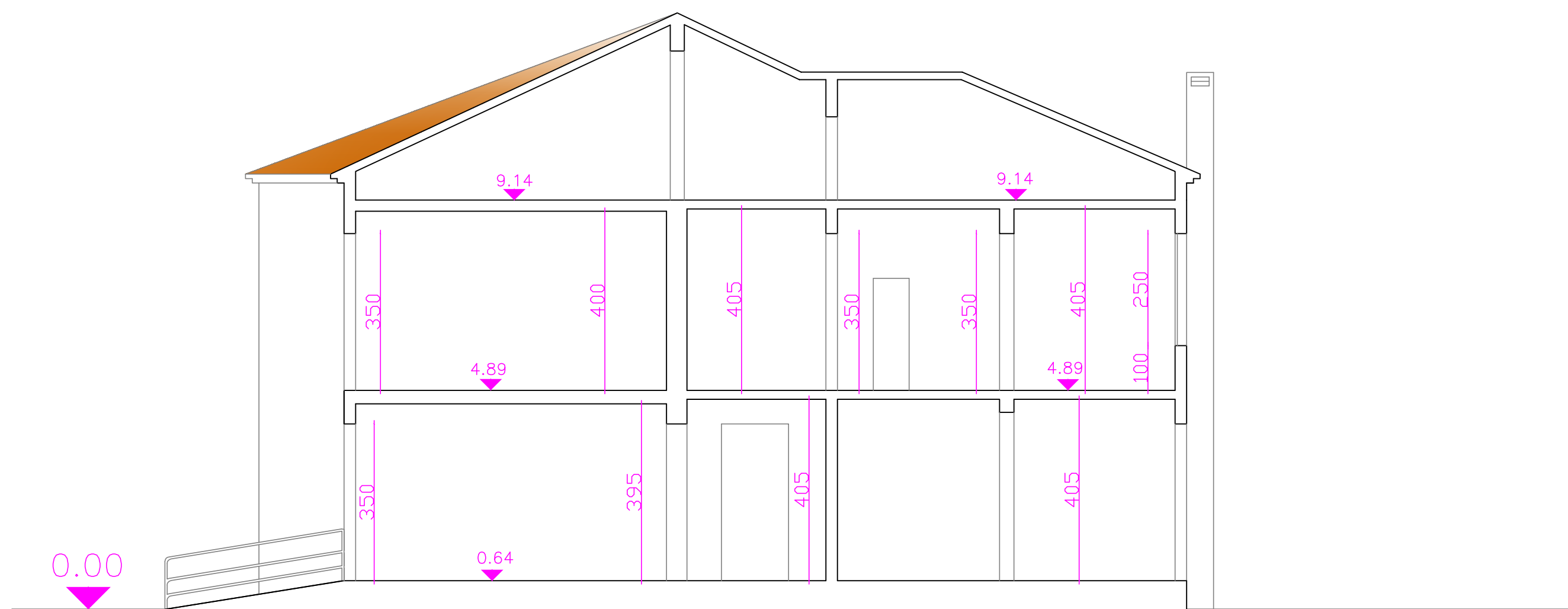

PROSPETTO OVEST



PROSPETTO EST



SEZIONE A-A'

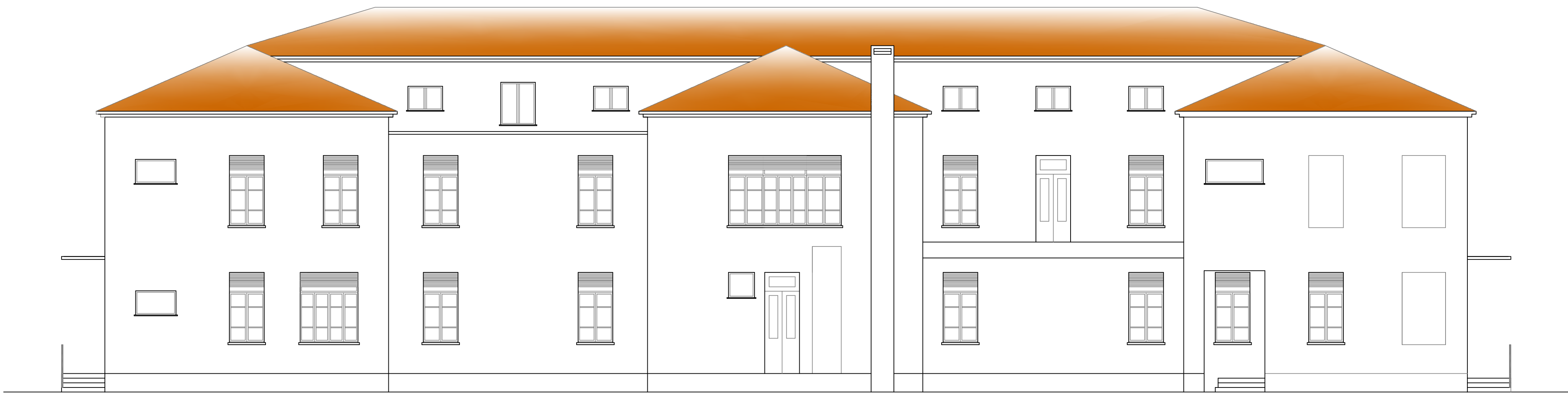

PROSPETTO NORD - VIA AQUILEIA



SEZIONE B-B'



PROSPETTO SUD - VIA BAFILE



COMUNE DI JESOLO
PROVINCIA DI VENEZIA

AREA TECNICA - U.O.C. LAVORI PUBBLICI

**PIANO URBANISTICO ATTUATIVO DI INIZIATIVA PUBBLICA
IN ZONA B2.1 DENOMINATO - EX "SCUOLA CARDUCCI" .**



Documento informatico firmato digitalmente ai sensi e con gli effetti di cui agli artt. 20 e 21 del d.lgs n. 82/2005; sostituisce il documento cartaceo e la firma autografa.

ROSPETTI E SEZIONI STATO DI FATTO		ELABORATO PRDG. 005	SCALA 1:100
			DATA RED: giugno 2013
			DATA REV:
I. PROGETTISTA <i>Nicola arch. Zanardi</i>	II. RESPONSABILE DEL PROCEDIMENTO: <i>Nicola arch. Zanardi</i>		COLLABORATORI DEL PROGETTISTA: <i>Niccosiro geom. Zanardi</i> <i>Sirocco geom. Sanfrancesco</i>
	III. DIRIGENTE AREA TECNICA <i>Luigi arch. Zanardi</i>		

Ufficio Progettazione Opere Pubbliche Comune di Jesolo
30019 Jesolo (Venezia) - Via S. Antonio, 144 - p.aa. 0068720072
tel. 0421352410 - fax 0421352410 - e-mail: lavoro.pubbli@jesolo.it - www.jesolo.it

Natura File percorso
Archivio File percorso
01/06/2013

