

Via AQUILEIA

Via NUTILI

Parcheggio pubblico

ACCESSO CARRAIO

ACCESSO CARRAIO

ACCESSO CARRAIO

Piazza GIOSUE' CARDUCCI



**COMUNE DI JESOLO**  
PROVINCIA DI VENEZIA

AREA TECNICA - U.O.C. LAVORI PUBBLICI

**PIANO URBANISTICO ATTUATIVO DI INIZIATIVA PUBBLICA  
IN ZONA B2.1 DENOMINATO - EX "SCUOLA CARDUCCI".**

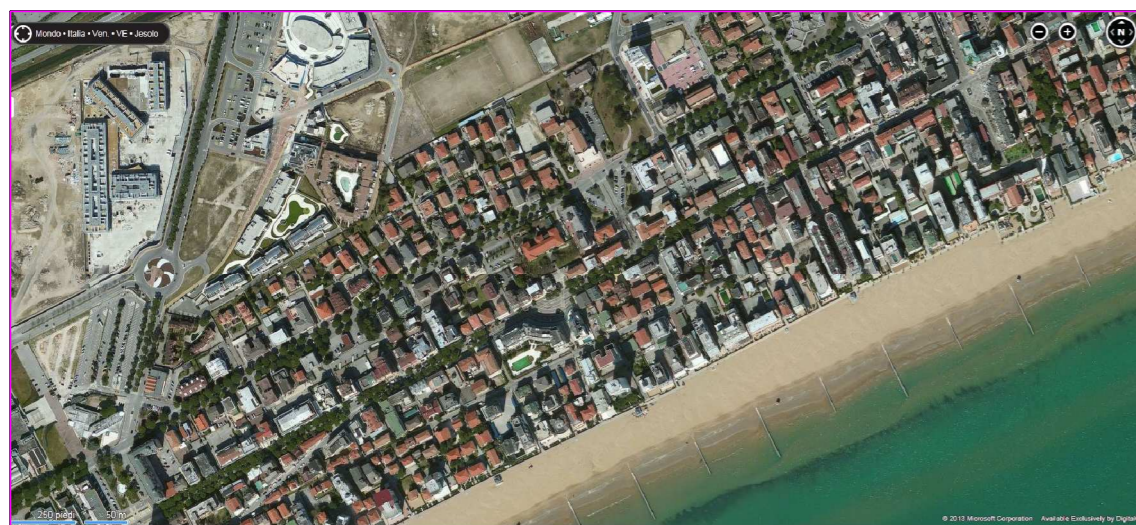

Documento informatico firmato digitalmente ai sensi e con gli effetti di cui agli artt. 20 e 21 del d.lgs n. 82/2005; sostituisce il documento cartaceo e la firma autografa.

**PLANIMETRIA  
STATO DI FATTO**

ELABORATO PROG.  
**003**

SCALA 1:200

DATA RED. giugno 2013

DATA REV.

IL PROGETTISTA  
*Vitale arch. Daniela*

IL RESPONSABILE DEL PROCEDIMENTO:  
*Vitale arch. Daniela*

COLLABORATORI DEL PROGETTISTA:  
*Traversari geom. Daniele*

IL DIRIGENTE AREA TECNICA  
*Segatto arch. Renato*

*Sirello geom. Gianfranco*

Ufficio Progettazione Opere Pubbliche Comune di Jesolo

30016 Jesolo (Venezia) Via S. Antonio, 14/a - p.iva 00608720272  
tel. 0421359249 - fax 0421359248 - e-mail lavori\_publici@jesolo.it - www.jesolo.it

Nome File :

Archivio File percorso  
G:\disegni\



Il Comune di Jesolo ha un Sistema di Gestione Ambientale certificato in accordo alla norma UNI EN ISO 14001



Il Comune di Jesolo ha un Sistema Qualità certificato in accordo alla norma UNI EN ISO 9002 per i seguenti uffici: Commercio, Tributi, Pianificazione e Attività Edilizia

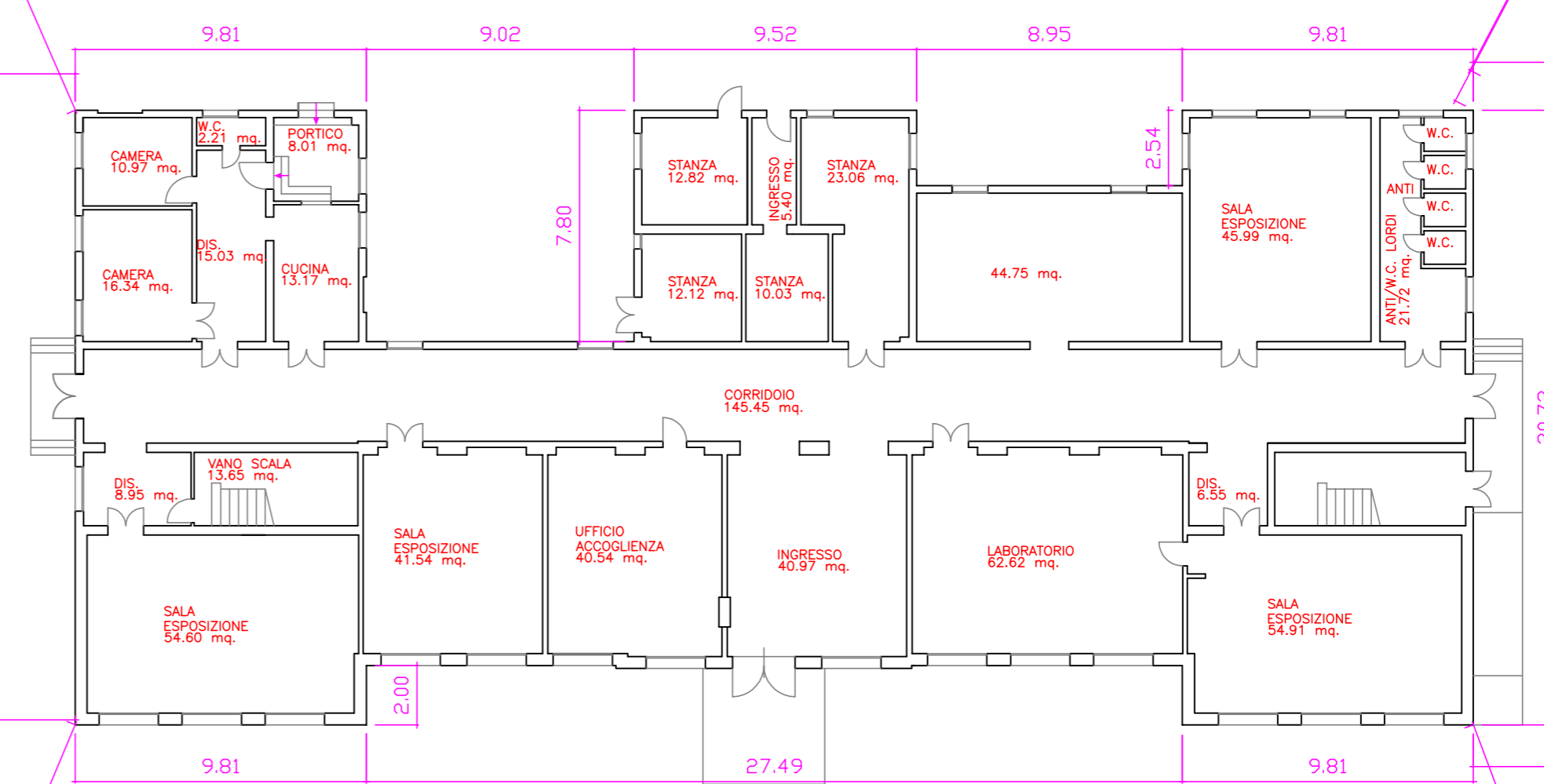

Il presente elaborato è di proprietà del Comune di Jesolo e non può essere riprodotto o trasmesso a terzi senza il consenso scritto dell'Amministrazione locale.