

PROSPETTO SUD

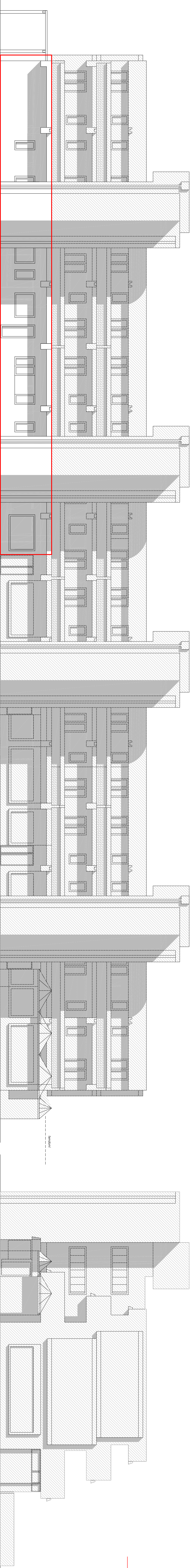

PROSPETTO NORD

PROSPETTO OVEST

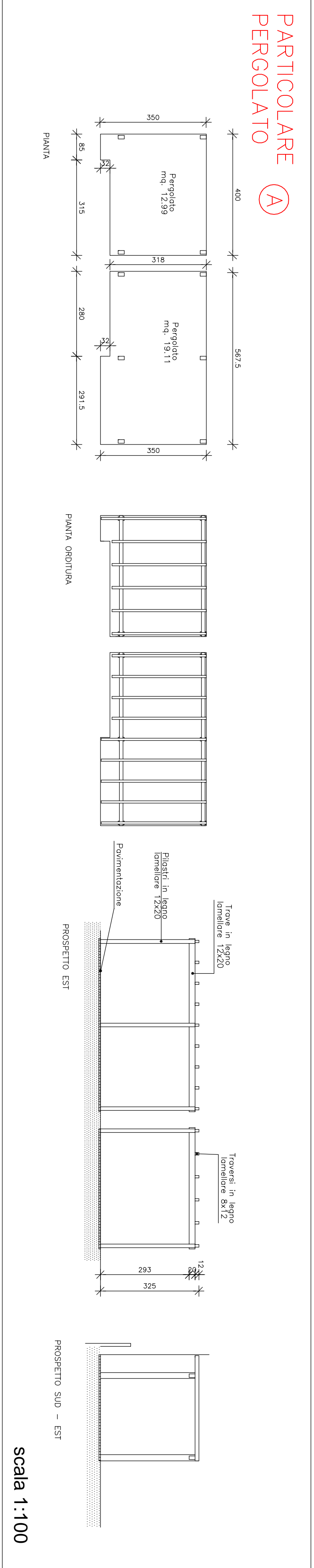

scala 1:100



PROSPETTO EST

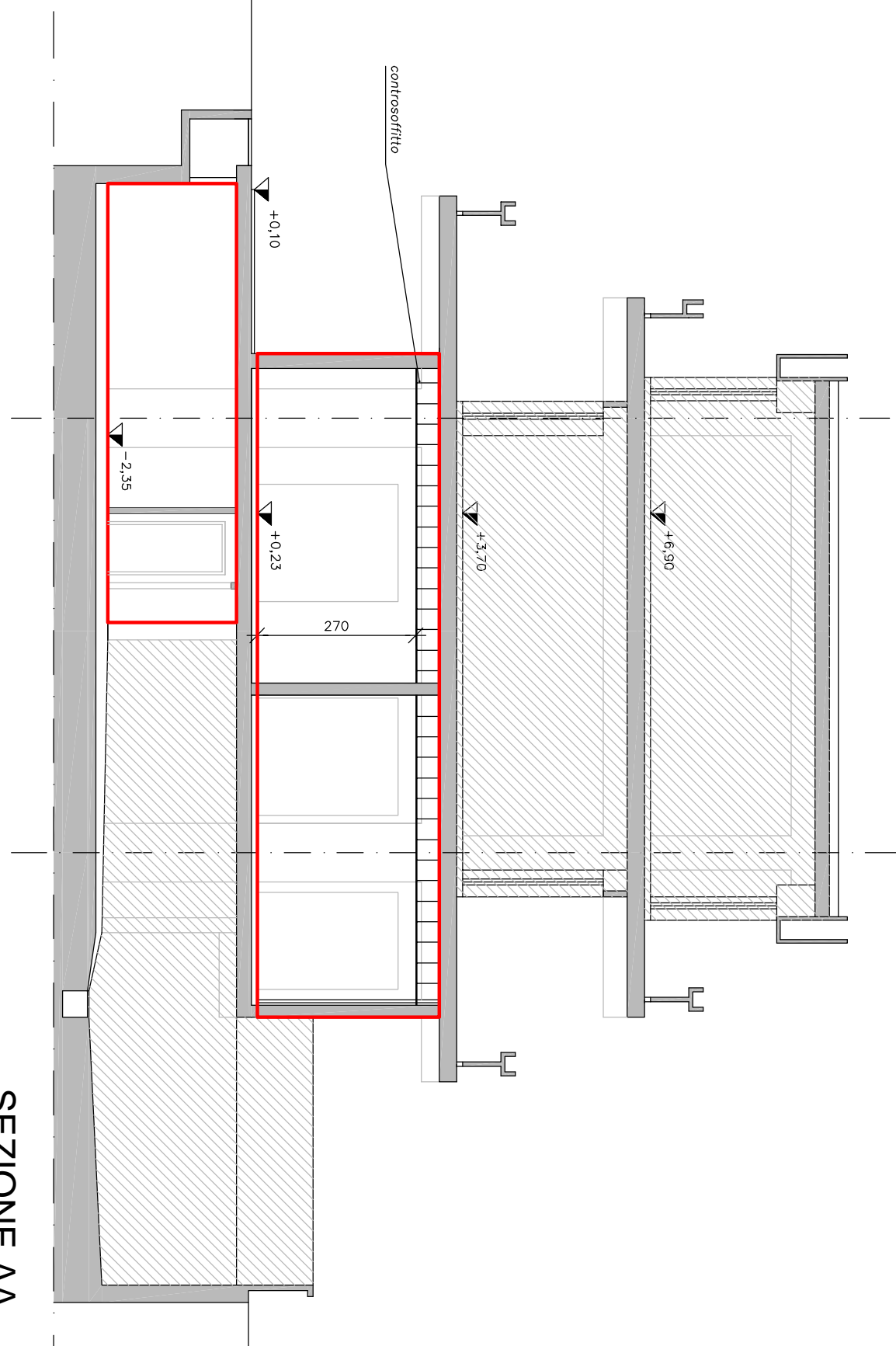

SEZIONE AA

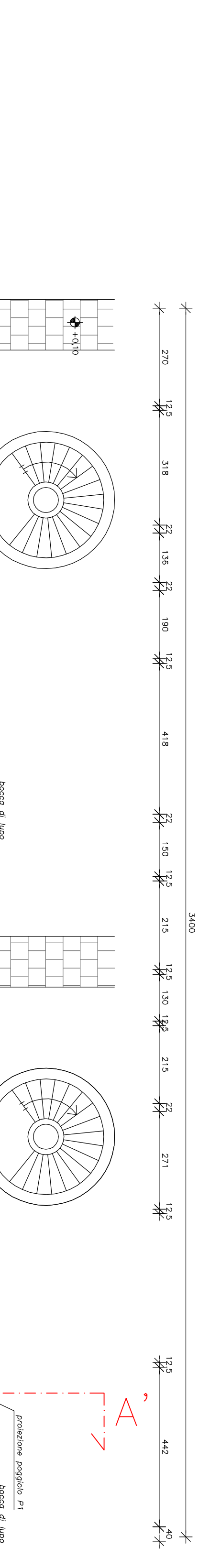
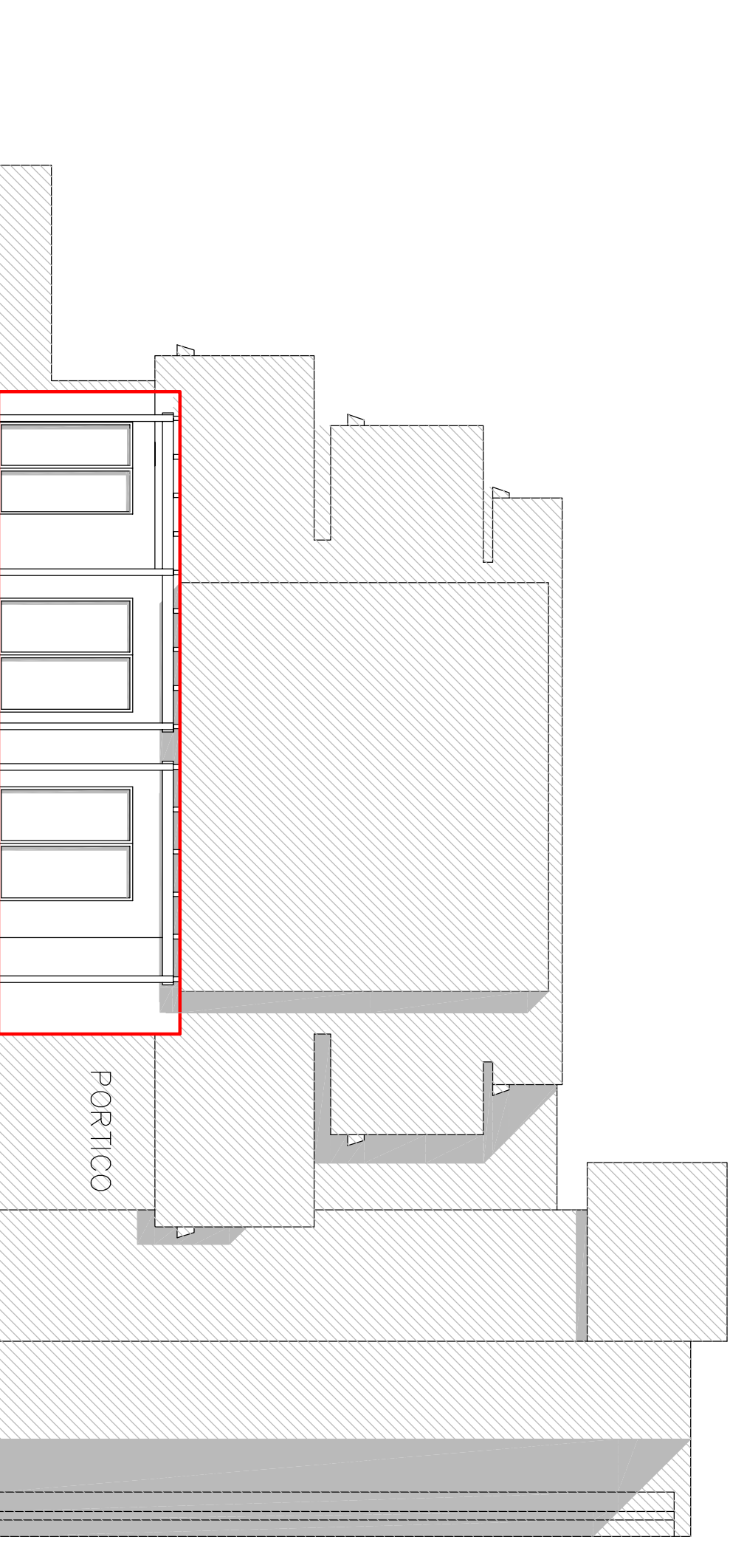

SEZIONE BB

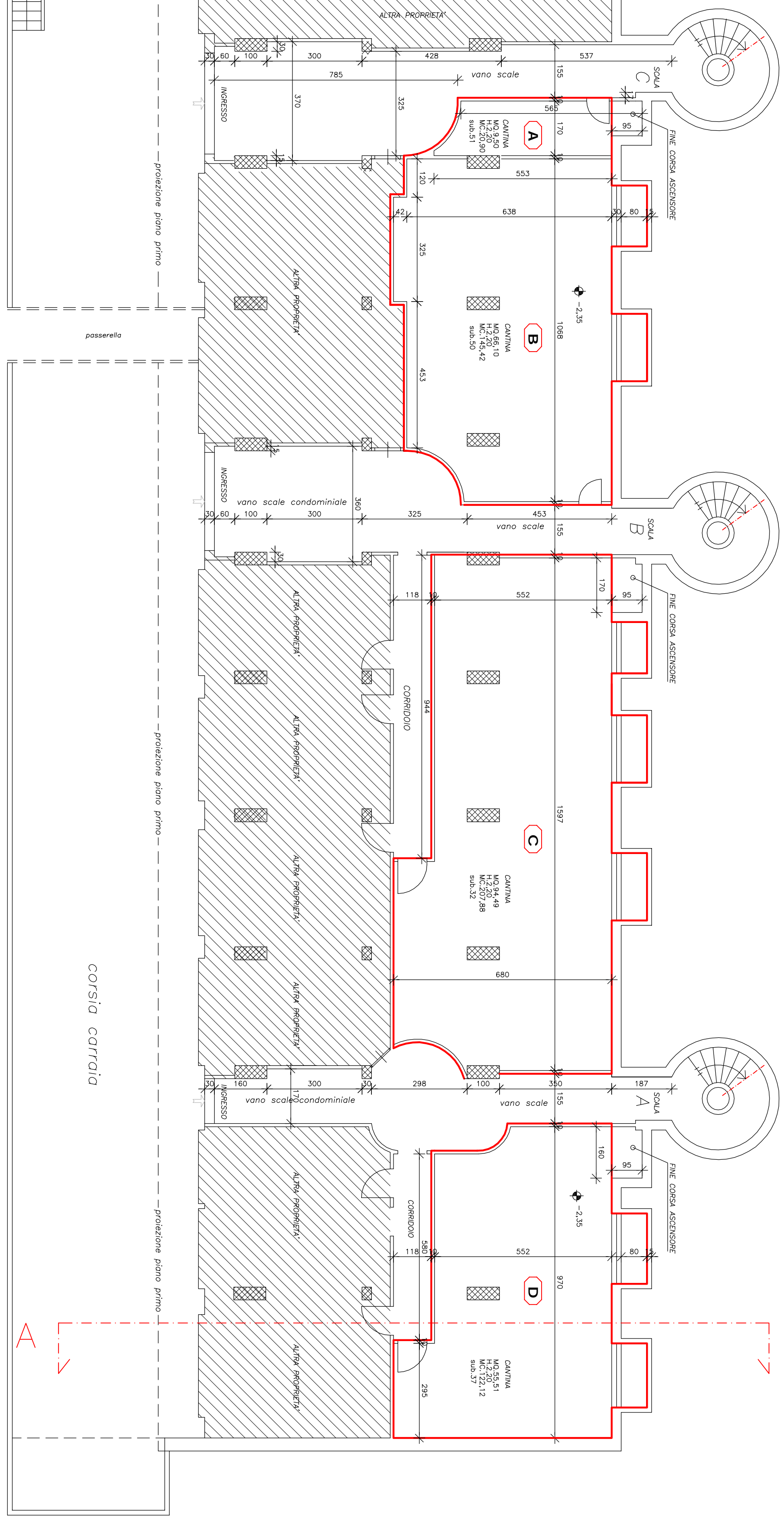

PIANTA PIANO INTERRATO scala 1:100

NON SOGGETTO A MODIFICHE INTERNE

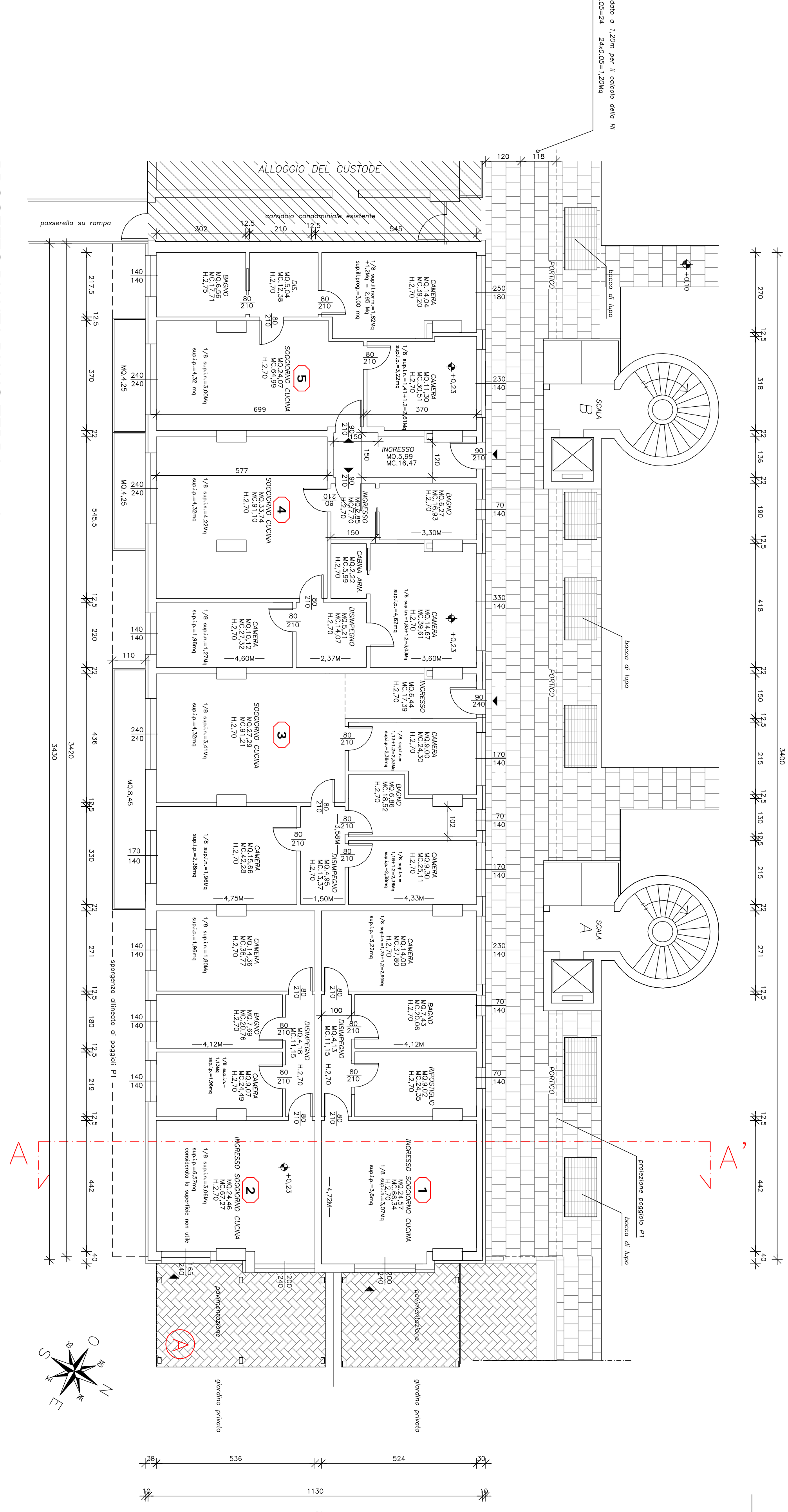

PROGETTO PIANTE PIANO TERRA scala 1:100

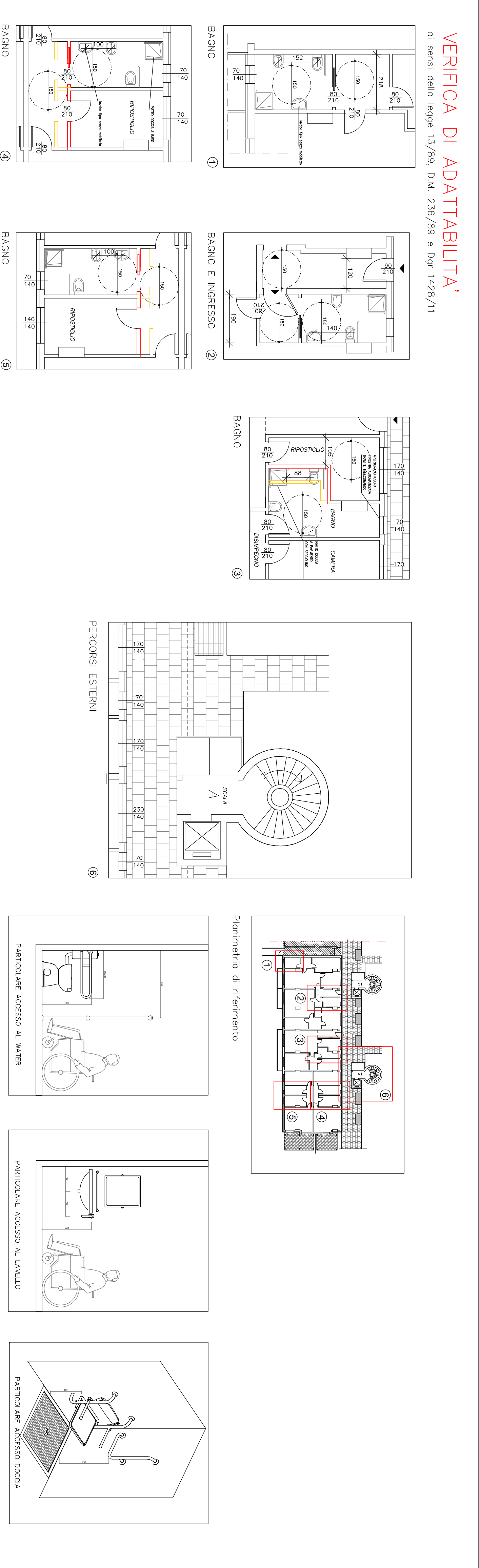

VERIFICA DI ADATTABILITA'

di sensi della legge 13/79, DM 230/79 e Dlg 1428/11

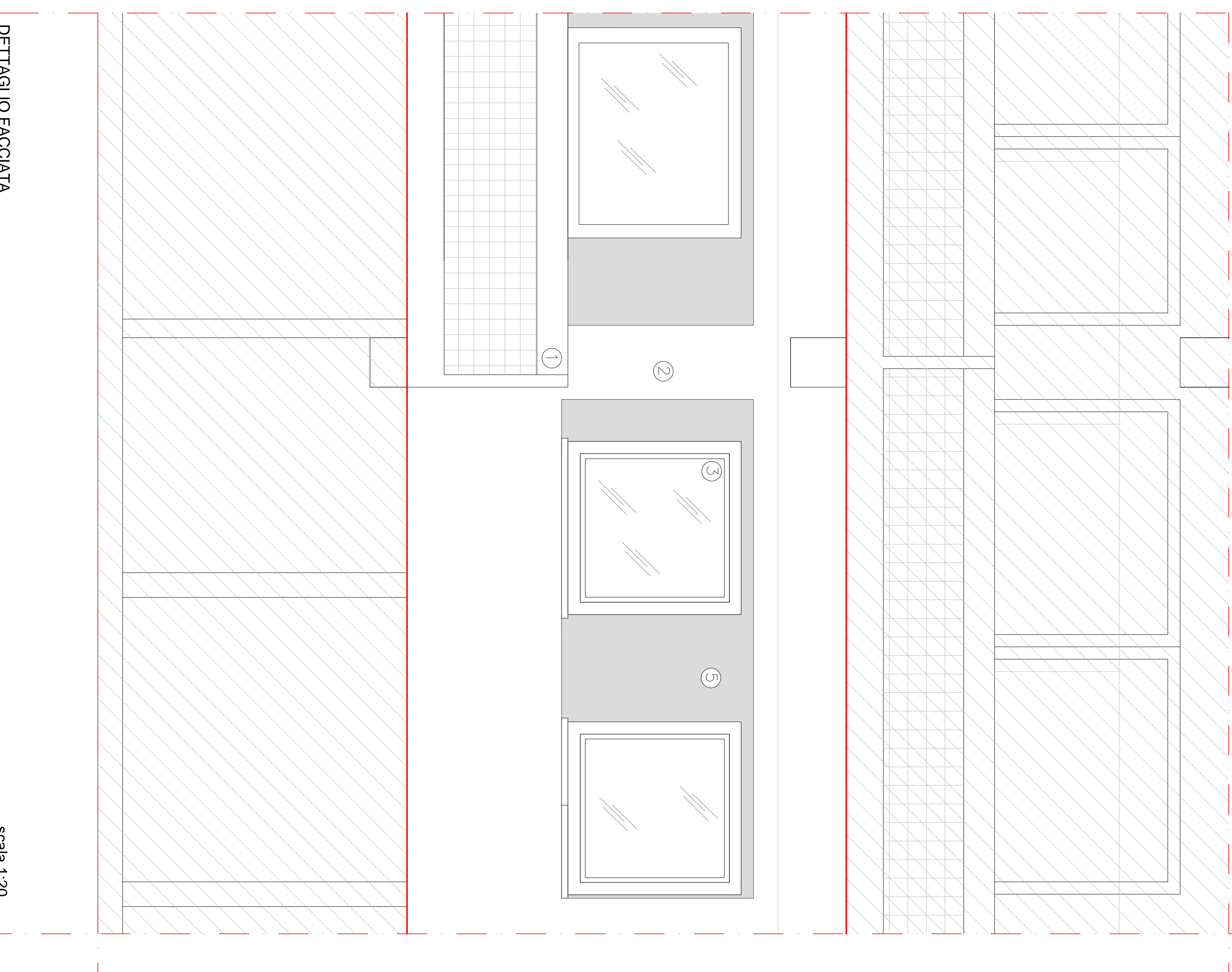

DETTAGLIO FACCIATA

scala 1:20

- DESCRIZIONE DETTAGLIO
- ① PARAPETTO METALLICO, COLORE BIANCO
 - ② GARGOLIO METALLICO SULLA PARTE INTERIORE
 - ③ CAPPOETTO E RASATURA COLORE BIANCO
 - ④ SERRAMENTI PVC COLORE ALLUMINIO COME L'ESISTENTE
 - ⑤ DAVANZANTE IN PIETRA COLORE BIANCO
 - ⑥ PITTURA COLORE GRIGIO CHIARO

COMUNE DI JESOLO
PROVINCIA DI VENEZIA

RICHIESTA AUTORIZZAZIONE PAESAGGISTICA - 2880/01
PERMESSO COSTRUIRE IN DEROGA AL SENSO DELL'ART. 2880/01
ALLA REALIZZAZIONE DI UN'OPERA DI RISTRUTTURAZIONE E
RESIDENZIALE DI UNA PORZIONE DI EDIFICIO ESISTENTE SITO A
JESOLO (VE) VIALE ORIENTE 84

COMITENTE
Alberto Carraro, Paolo Carraro, Maria Emilia Carraro,
Antonio Carraro, Antonella Marozza, Ada Pedagogine

PROGETTISTA
Geom. Massimo Benfidi

TITOLO
PIANTE - PROSPETTI - SEZIONE
VERIFICA DI ADATTABILITA' L. 1369 e s.m.l.
DETTAGLIO DELLA FACCIATA

SCALA: VARE
NOTE: REV.01
PROGETTO
DATA: 08-10-2018
COMMISSIONE: 198/117