

Regione del Veneto
Provincia di Venezia

Comune di Jesolo

Località

Via Posteselle 42

RICHIESTA MODIFICA SCHEDA B – N.220 DI PROGETTO

ISOLATO n. 523 - UNITA' FONDIARIA n. 5 - UNITA' EDILIZIA n. 1

Ex art. 10 della LR n. 24/85

Documentazione Grafica

Committente

Daniela BOSO

Architetto

Stefano DE NONI

Jesolo, 11 novembre 2015

ESTRATTO DI MAPPA CATASTALE
SCALA 1:2000

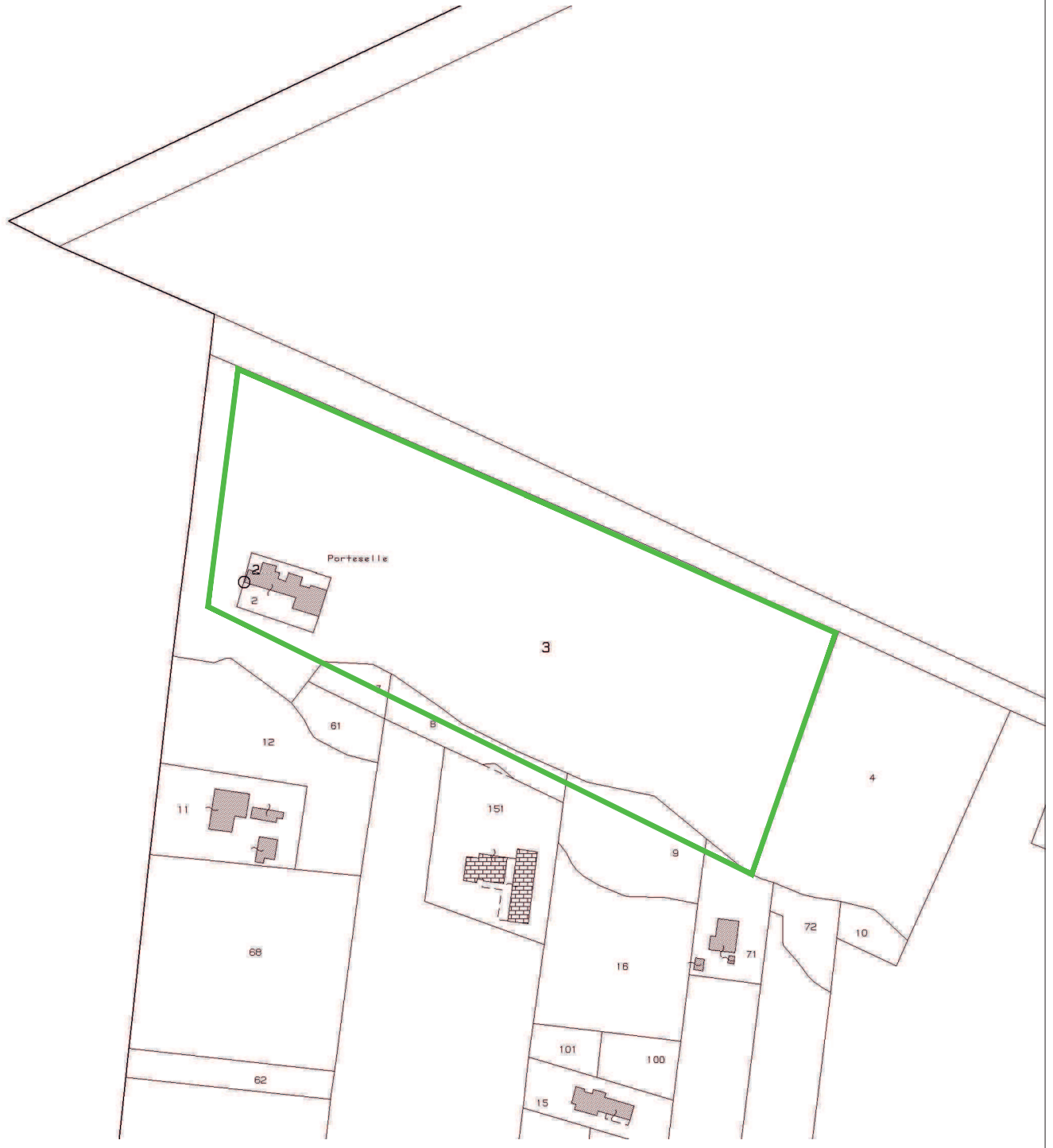

Committente:

Daniela Boso

Via Posteselle 42

30016 Jesolo (VE)

(Cod. Fisc.) BSO DNL 66H62 H823R

Firma:

Progettista incaricato:

arch. Stefano De Noni

Via Madonna 35 - 31015 Conegliano - TV

Tel. 0438 31537 - Fax 0438 31537

Email: info@db-arch.it

Firma:

Timbro

ESTRATTO CARTA TECNICA REGIONALE
SCALA 1:2000

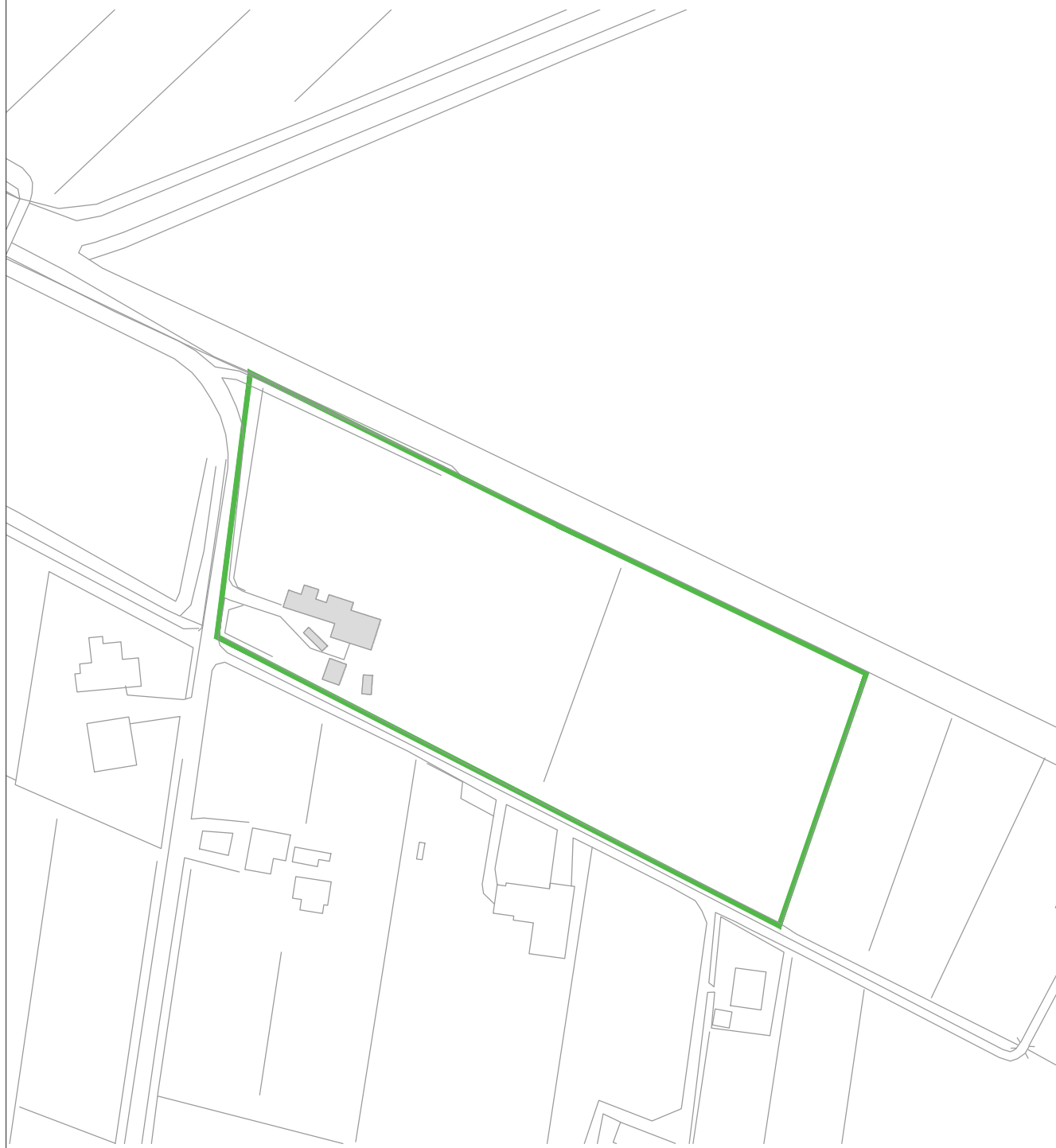

Committente:

Daniela Boso

Via Posteselle 42

30016 Jesolo (VE)

(Cod. Fisc.) BSO DNL 66H62 H823R

Firma:

Progettista incaricato:

arch. Stefano De Noni

Via Madonna 35 - 31015 Conegliano - TV

Tel. 0438 31537 - Fax 0438 31537

Email: info@db-arch.it

Firma:

Timbro

ESTRATTO DI P.R.G.
SCALA 1:2000

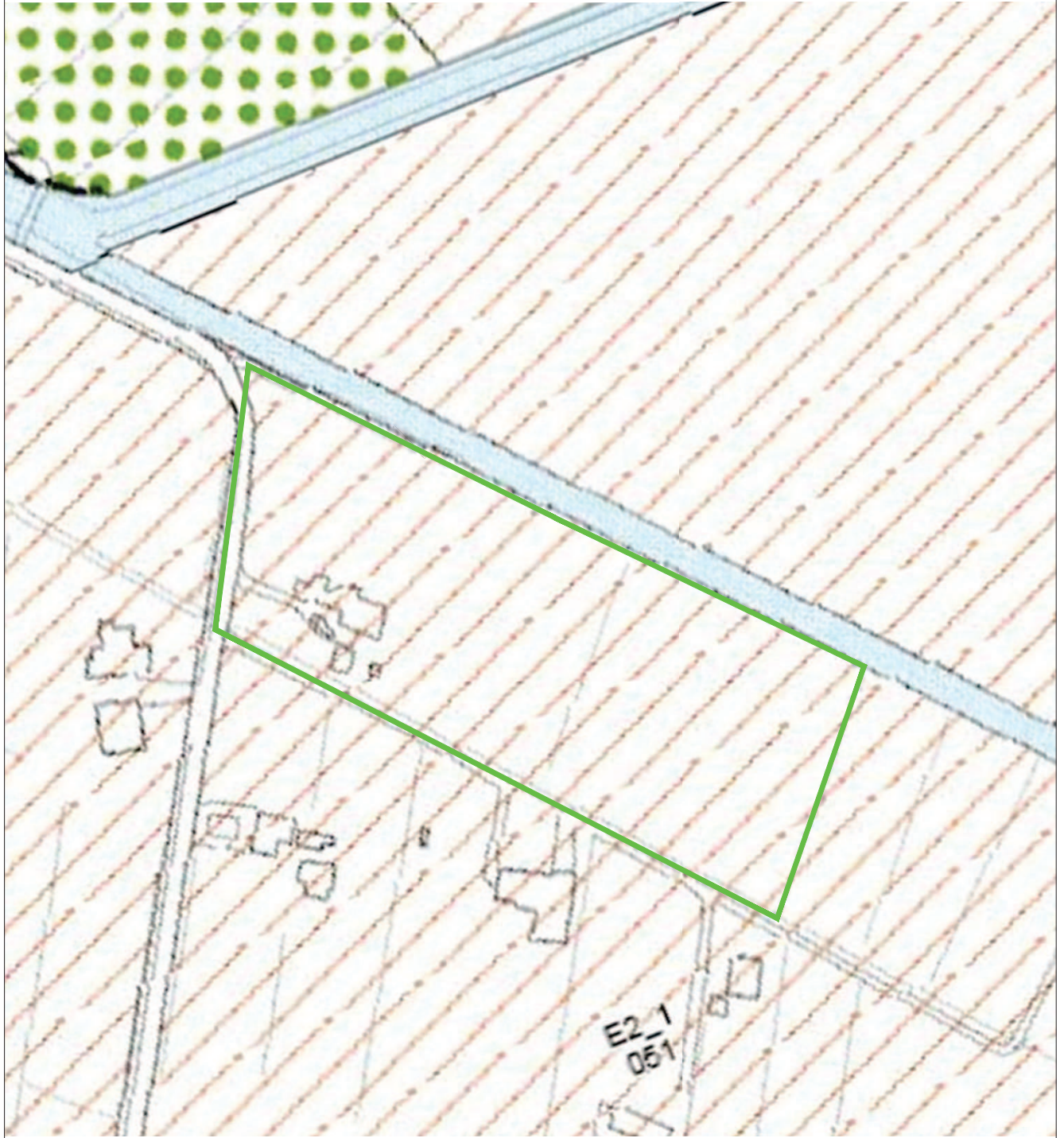

Committente:
Daniela Boso

Via Posteselle 42
30016 Jesolo (VE)
(Cod. Fisc.) BSO DNL 66H62 H823R

Firma:

Progettista incaricato:
arch. Stefano De Noni

Via Madonna 35 - 31015 Conegliano - TV
Tel. 0438 31537 - Fax 0438 31537
Email: info@db-arch.it

Timbro

Firma:

ESTRATTO CARTA DEI VINCOLI P.R.G. VIGENTE
SCALA 1:2000

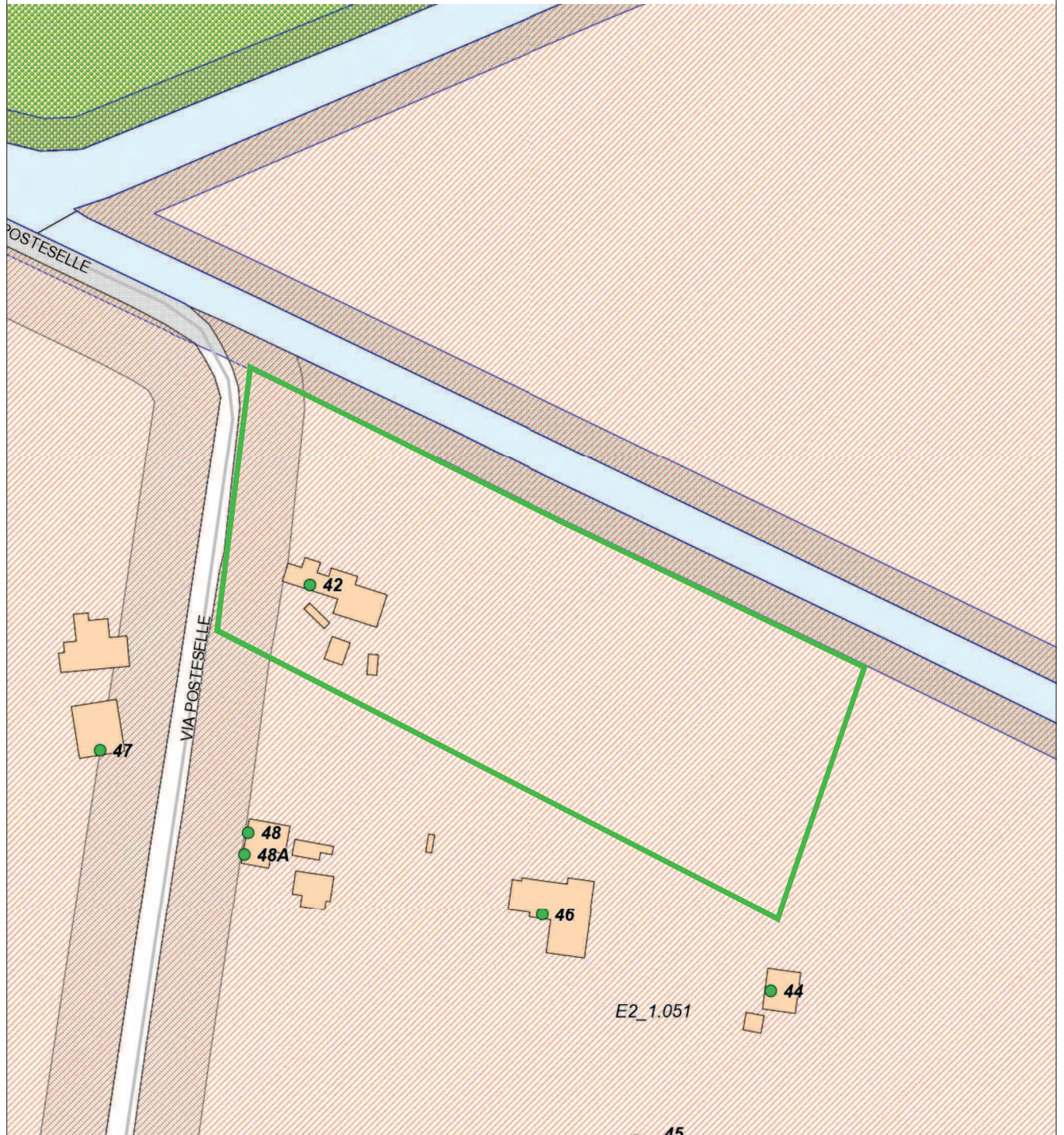

Committente:

Daniela Boso

Via Posteselle 42

30016 Jesolo (VE)

(Cod. Fisc.) BSO DNL 66H62 H823R

Firma:

Progettista incaricato:

arch. Stefano De Noni

Via Madonna 35 - 31015 Conegliano - TV

Tel. 0438 31537 - Fax 0438 31537

Email: info@db-arch.it

Firma:

Timbro