

COMUNE DI JESOLO - VENEZIA

PIANO DI RECUPERO DI INIZIATIVA PUBBLICA  
Area tra via Mameli e via Tritone  
(ai dell'art. 19 della L.R. 11 del 23.04.2004)  
Ambito approvato con Delibera di C.C. n. 130 del 11/12/2008

1  
VAR.

VARIANTE AL PROGETTO ESECUTIVO  
Inquadramento ambientale: ortofoto, cartografia  
ctr, estratto P.R.G.

01

VARIANTE IN CORSO D'OPERA

Coppe Mario

Aifa srl

Friulana costruzioni s.r.l.

Progettista COMPARTO 1-3:

ARCHITETTO  
Giuseppe ZORZENONI  
studio  
**progest**  
via XIII Martiri 3/2 - 30027  
San Donà di Piave - (VE)  
TEL e FAX: 0421 53341-330722  
e-mail: info@studioprogest.net

data: MARZO 2014

Progettista COMPARTO 2-3:

ARCHITETTO  
MARCO BOTTOSSO  
Piave n.49  
Eraclea - (VE)  
TEL: 0421/232613 FAX: 0421/231678  
mail: m.bottosso@pianificando.com

Prog. Esec. via Tritone via Ungaretti

E' VIETATA LA RIPRODUZIONE E LA CONSEGNA A TERZI DEL PRESENTE DISEGNO SENZA AUTORIZZAZIONE SCRITTA

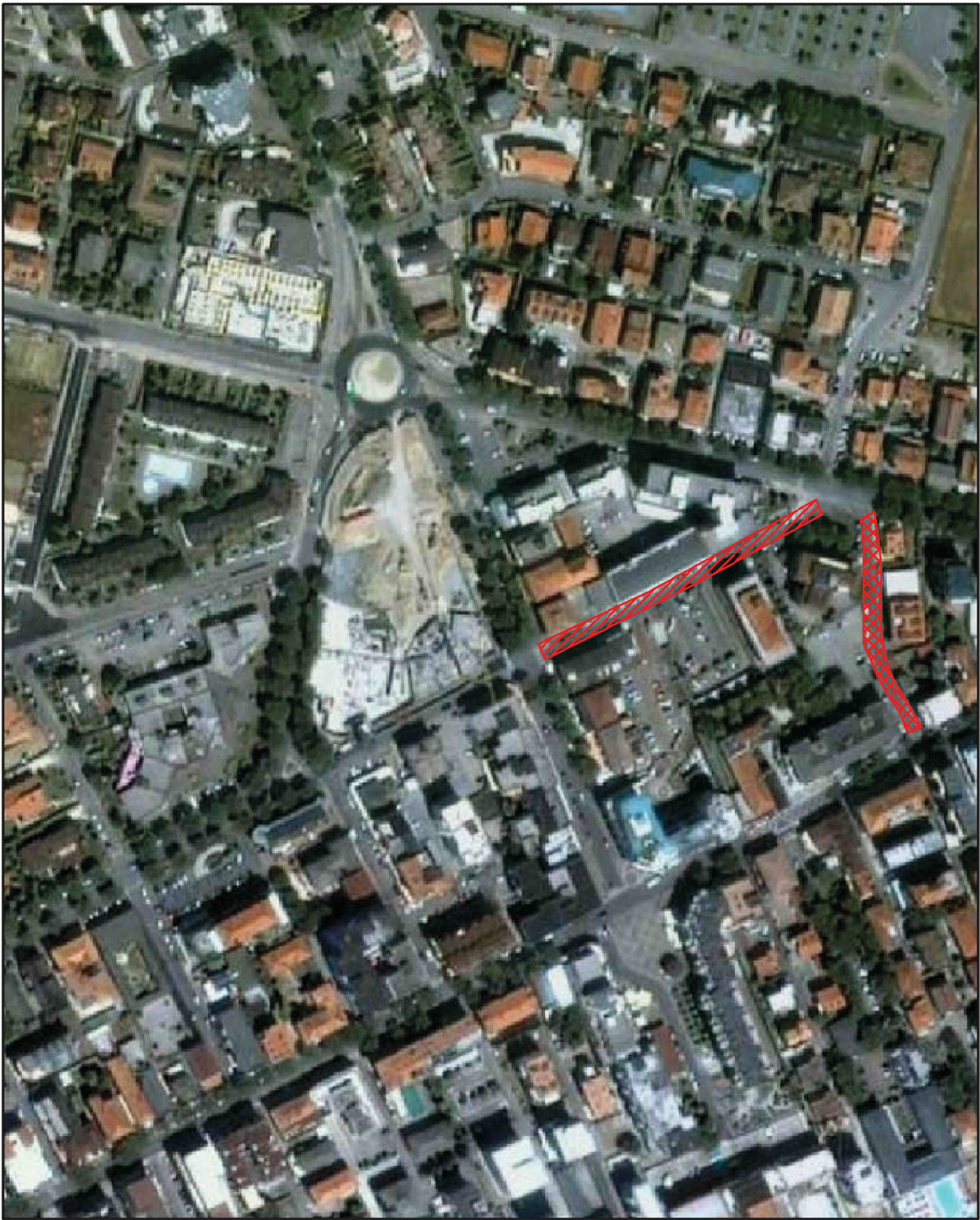

ORTOFOTO SCALA 1: 2000



AREA DELL'INTERVENTO



AREA DELL'INTERVENTO interessata dal Vincolo  
oggetto di questa pratica



Vincolo fascia di rispetto dei 300 mt

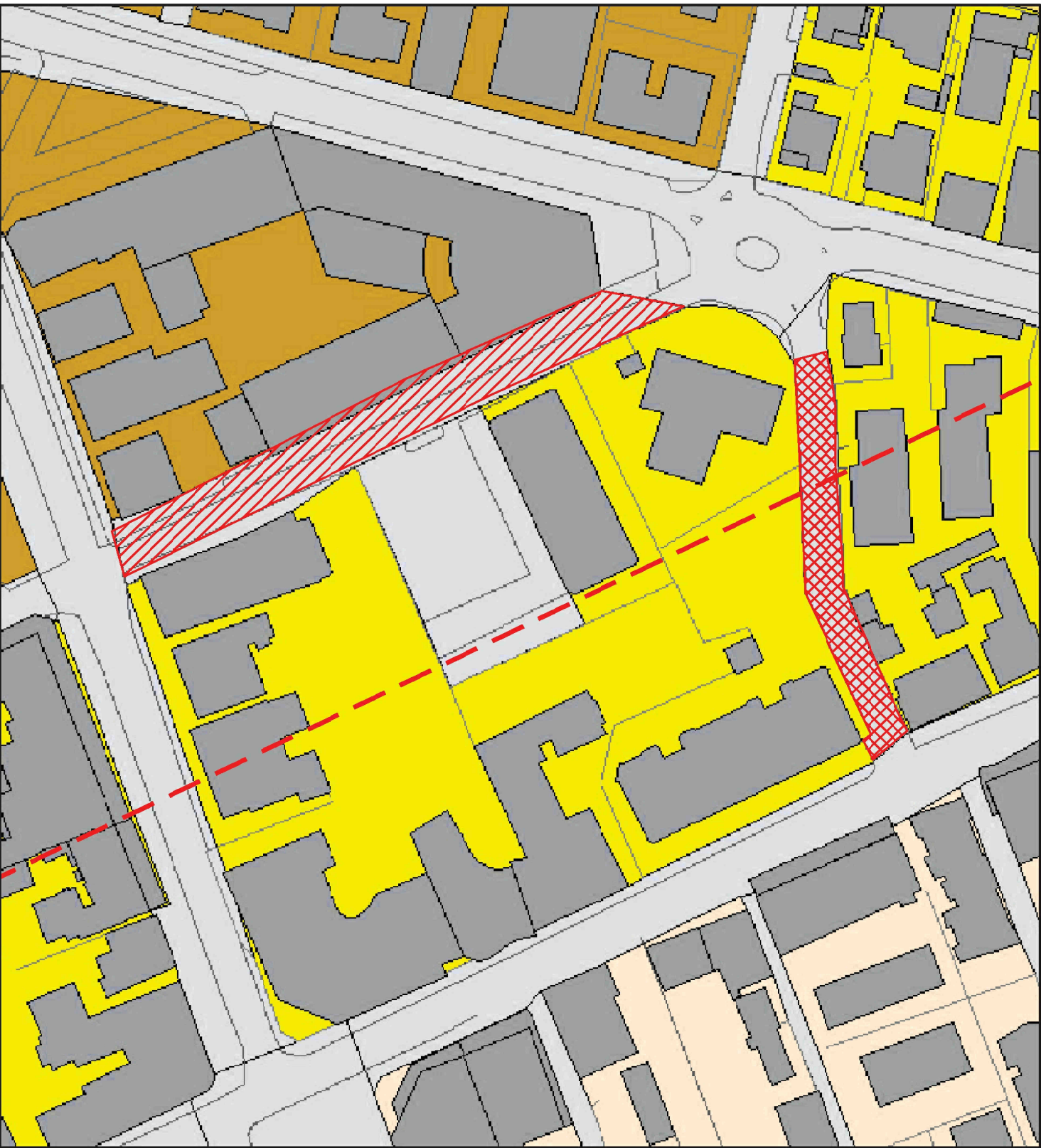
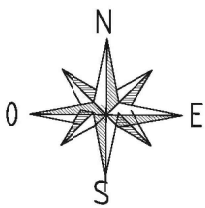

ESTRATTO P.R.G. zona B1.2. Scala 1:1000

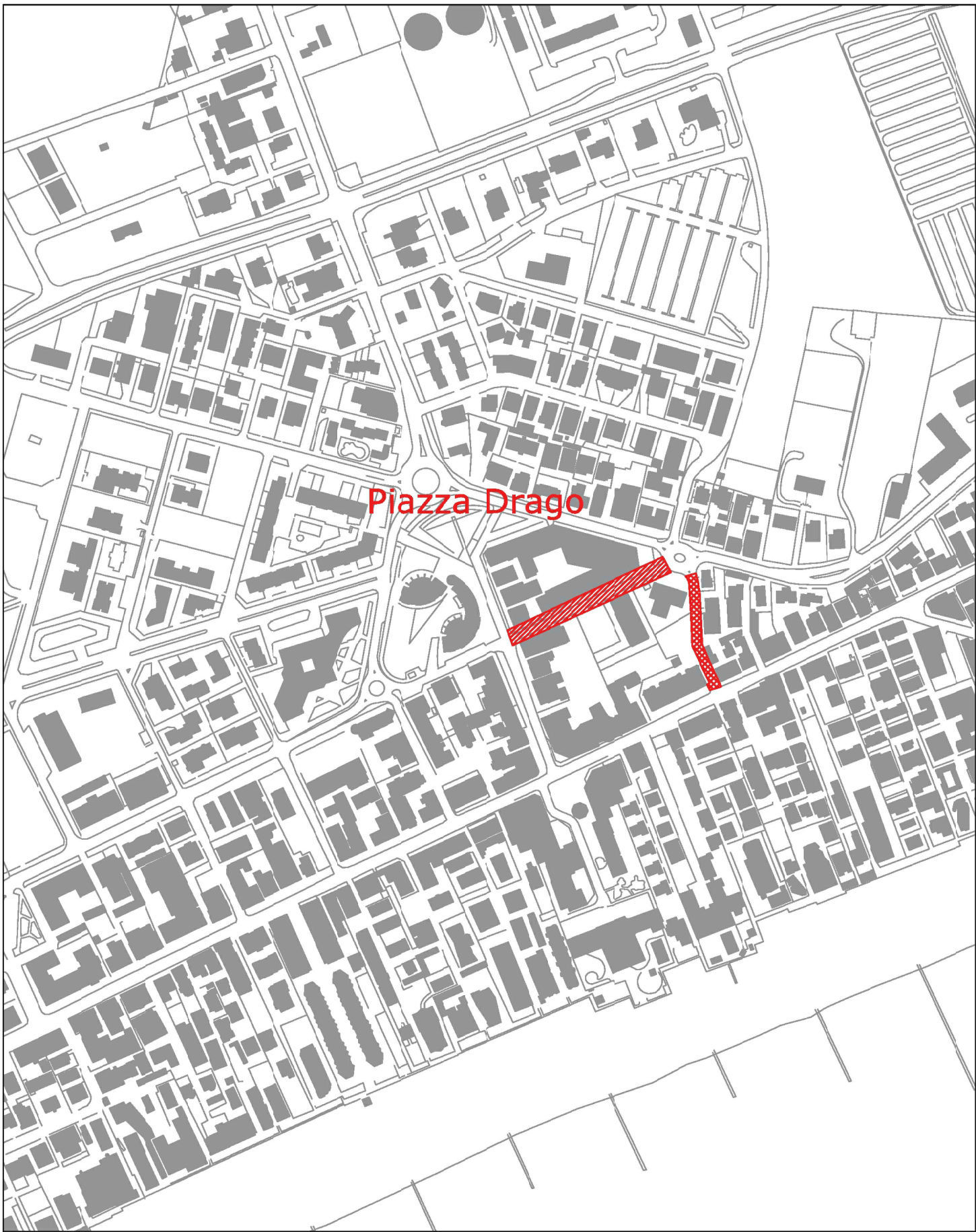

C.T.R. SCALA 1: 5000